

Observatorio Ocupacional

Titulación: Máster Universitario de Especialización en Cuidados de Enfermería

CEU Cardenal Herrera



Índice

Objetivos

Metodología

Principales resultados:

- Tasa inserción laboral
- Satisfacción con el máster cursado

Objetivos

OBJETIVOS:

La encuesta de satisfacción y empleabilidad de los egresados, sirve como herramienta de apoyo para diseñar una estrategia que permita configurar una oferta formativa acorde a las necesidades detectadas y por ende mejorar la satisfacción del alumnado por las garantías de colocación a futuro.

La información recabada de este estudio será planteada para que permita una explotación que facilite la toma de decisiones, y no teorice, en la estrategia de marketing, de reclutamiento y admisiones.

Dicha información es muy válida para que la Universidad pueda favorecer la empleabilidad de sus estudiantes de grado y postgrado mediante sus herramientas de gestión y, por ende, adecuar su oferta formativa a las necesidades empresariales.

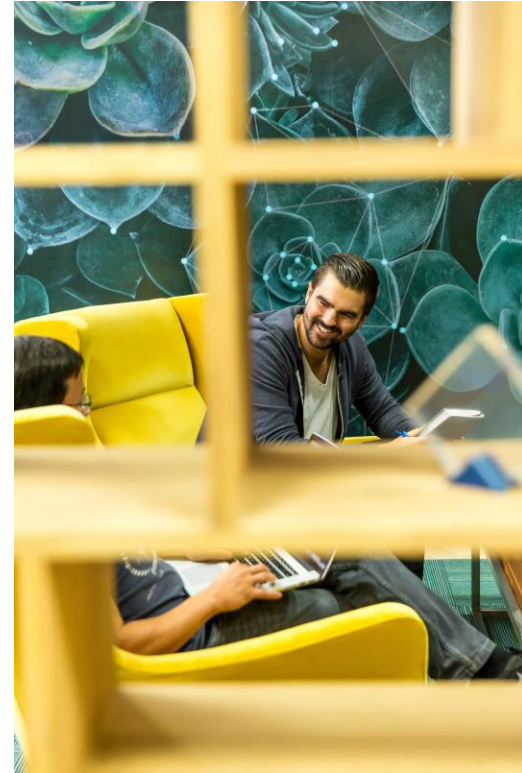

Metodología

Metodología aplicada:

Metodología cuantitativa a través de una encuesta ad-hoc a alumnos egresados de la promoción 2015-2016

Especificaciones técnicas:

Técnica de investigación	CATI
Universo	Alumnos egresados del Máster Universitario en Cuidados de Enfermería en el curso académico 2015-2016
Tamaño muestral	41,67%
Duración de la entrevista	10 minutos
Trabajo de campo	Cuatro semanas

Principales resultados

El 90% de los egresados se encuentra trabajando actualmente

INSERCIÓN LABORAL Y EMPLEABILIDAD

Tasa de inserción laboral

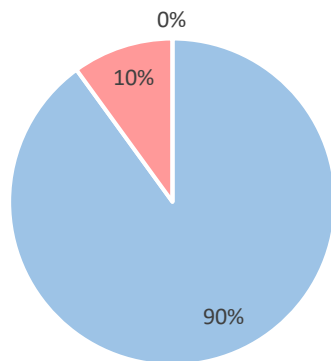

- Estoy trabajando
- No estoy trabajando, pero estoy buscando trabajo (desempleado)
- No estoy trabajando, y no estoy buscando trabajo (inactivo)

8969AD@58CG

% Siguen estudiando master/doctorado

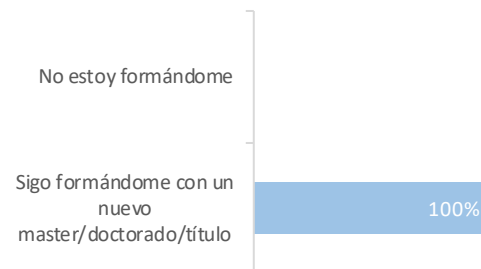

S1. ¿Cuál es su situación laboral actualmente...?

TRABAJADORES

Tiempo tarda en trabajar

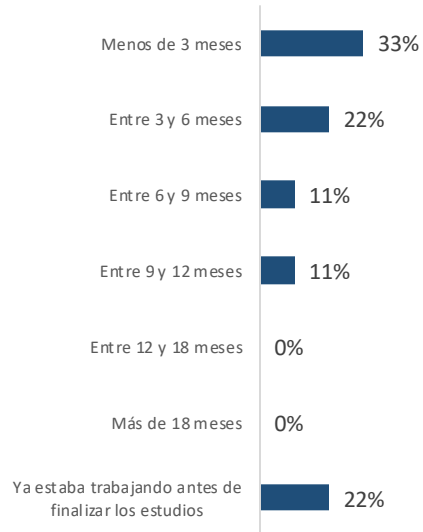

Tasa cuenta propia/ajena

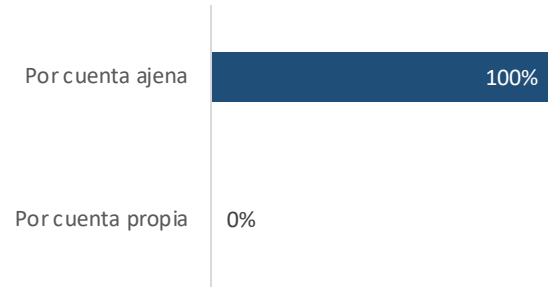

% inserción en la misma CCAA

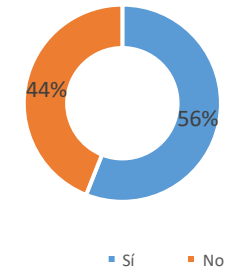

T1. Actualmente trabaja... / T2. ¿Cuánto tiempo transcurrió desde que finalizó sus estudios y encontró empleo? / T3. ¿Trabaja en la misma Comunidad Autónoma de la Universidad?

Los conocimientos c. & 2[• Á ^ * ^ a [Á ^ Á e Á [{ e & } Á [i & c a Á ^ i c a Á [• Á e] ^ & q • Á ^ Á e [i Á
 utilidad. Hay una alta i ^ [e & } Á } d ^ Á e a d Á Á i • c i Á i • e [É

UTILIDAD DE LA FORMACIÓN

Formación de calidad

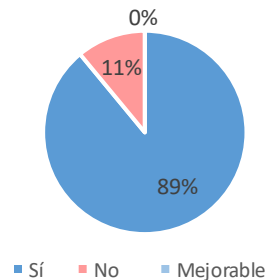

Utilidad de la formación

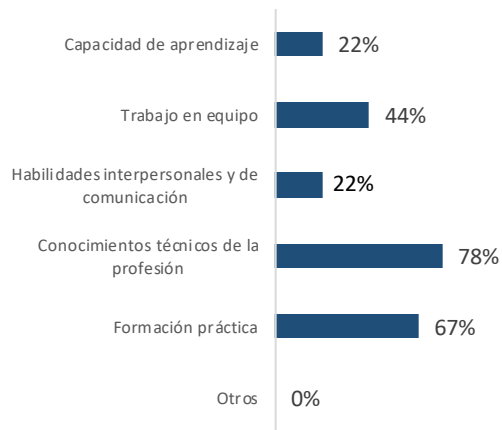

Relación trabajo título

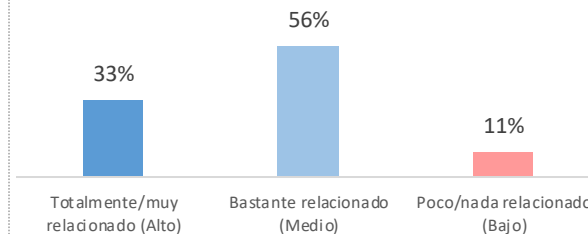

T4. ¿Cómo de relacionado cree que está el trabajo que desempeña con el título cursado? / T5. ¿Le ha sido útil la formación recibida en el desempeño de su trabajo? / T6. ¿Qué aspectos del título destacaría por haberle ayudado a desarrollar mejor su trabajo?

La satisfacción general con el título cursado es alta, con una valoración media de 7,3.

TOTAL EGRESADOS: VALORACIÓN GENERAL DE LA TITULACIÓN

Satisfacción titulación

Valoración media

7,3

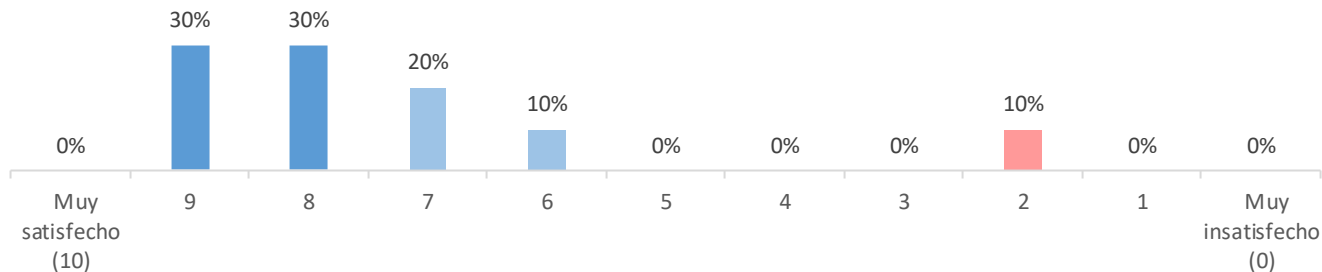

P4. Por favor, considerando la siguiente escala de 10 puntos, donde 0 significa "Muy insatisfecho" y 10 significa "Muy satisfecho", dígame la satisfacción que tiene en su conjunto con la titulación cursada.

La atención recibida y los conocimientos adquiridos son los aspectos mejor valorados.

TOTAL EGRESADOS: VALORACIÓN ASPECTOS CONCRETOS DE LA TITULACIÓN

	%				Media
	Muy satisfecho (10)	Satisfecho (7)	Insatisfecho (4)	Muy Insatisfecho (1)	
Conocimientos adquiridos y competencias desarrolladas	30	60	10	0	7,6
Profesorado	10	80	10	0	7
Organización de la enseñanza (actividades formativas,	0	90	10	0	6,7
Instalaciones e infraestructuras	30	30	30	10	6,4
Atención recibida (programas de acogida, orientación y apoyo, etc)	40	40	20	0	7,6
Canales de comunicación de información (web, intranet, etc.)	10	80	10	0	7

P3. Por favor, considerando la siguiente escala de 10 puntos, donde 0 significa "Muy insatisfecho" y 10 significa "Muy satisfecho", dígame su grado de satisfacción con los siguientes aspectos de la titulación y la universidad.

¡Muchas gracias!



Observatorio Ocupacional

Titulación: Máster Universitario de Especialización en Cuidados de Enfermería (Centro de Elche)

CEU Cardenal Herrera



Índice

Objetivos

Metodología

Principales resultados:

- Tasa inserción laboral
- Satisfacción con el máster cursado

Objetivos

OBJETIVOS:

La encuesta de satisfacción y empleabilidad de los egresados, sirve como herramienta de apoyo para diseñar una estrategia que permita configurar una oferta formativa acorde a las necesidades detectadas y por ende mejorar la satisfacción del alumnado por las garantías de colocación a futuro.

La información recabada de este estudio será planteada para que permita una explotación que facilite la toma de decisiones, y no teorice, en la estrategia de marketing, de reclutamiento y admisiones.

Dicha información es muy válida para que la Universidad pueda favorecer la empleabilidad de sus estudiantes de grado y postgrado mediante sus herramientas de gestión y, por ende, adecuar su oferta formativa a las necesidades empresariales.

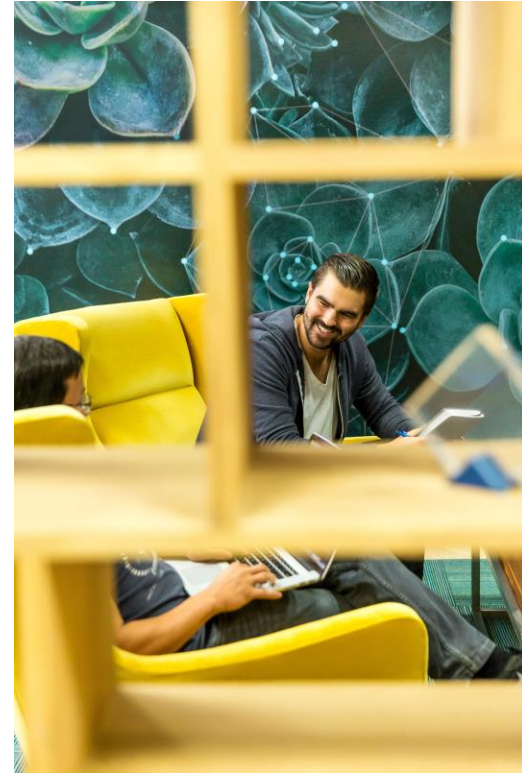

Metodología

Metodología aplicada:

Metodología cuantitativa a través de una encuesta ad-hoc a alumnos egresados de la promoción 2015-2016

Especificaciones técnicas:

Técnica de investigación	CATI
Universo	Alumnos egresados del Máster Universitario en Cuidados de Enfermería (Centro de Elche) en el curso académico 2015-2016
Participación	57,14%
Duración de la entrevista	10 minutos
Trabajo de campo	Cuatro semanas

Principales resultados

La totalidad de los egresados se encuentra trabajando actualmente

INSERCIÓN LABORAL Y EMPLEABILIDAD

Tasa de inserción laboral



S1. ¿Cuál es su situación laboral actualmente...?

La mitad de los egresados ya se encontraba trabajando antes de finalizar los estudios

TRABAJADORES

Tiempo tarda en trabajar

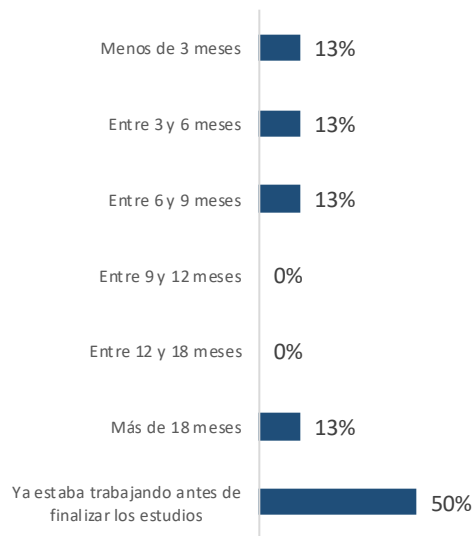

Tasa cuenta propia/ajena

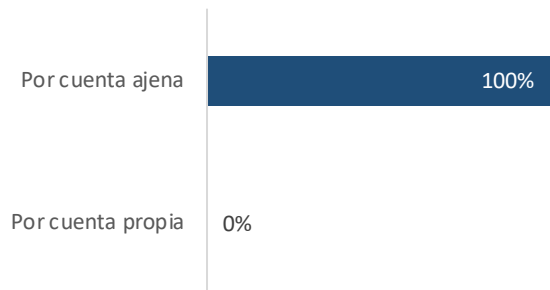

% inserción en la misma CCAA

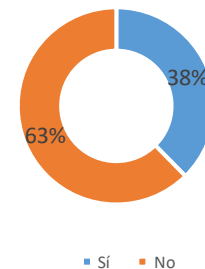

T1. Actualmente trabaja... / T2. ¿Cuánto tiempo transcurrió desde que finalizó sus estudios y encontró empleo? / T3. ¿Trabaja en la misma Comunidad Autónoma de la Universidad?

UTILIDAD DE LA FORMACIÓN

Formación de calidad

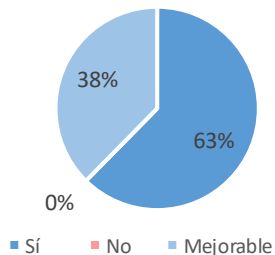

Utilidad de la formación



Relación trabajo título

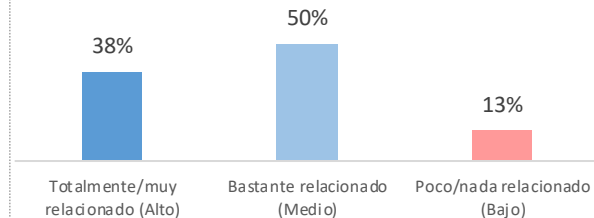

T4. ¿Cómo de relacionado cree que está el trabajo que desempeña con el título cursado? / T5. ¿Le ha sido útil la formación recibida en el desempeño de su trabajo? / T6. ¿Qué aspectos del título destacaría por haberle ayudado a desarrollar mejor su trabajo?

La satisfacción general con el título cursado es alta (7,0 de media).

TOTAL EGRESADOS: VALORACIÓN GENERAL DE LA TITULACIÓN

Satisfacción titulación

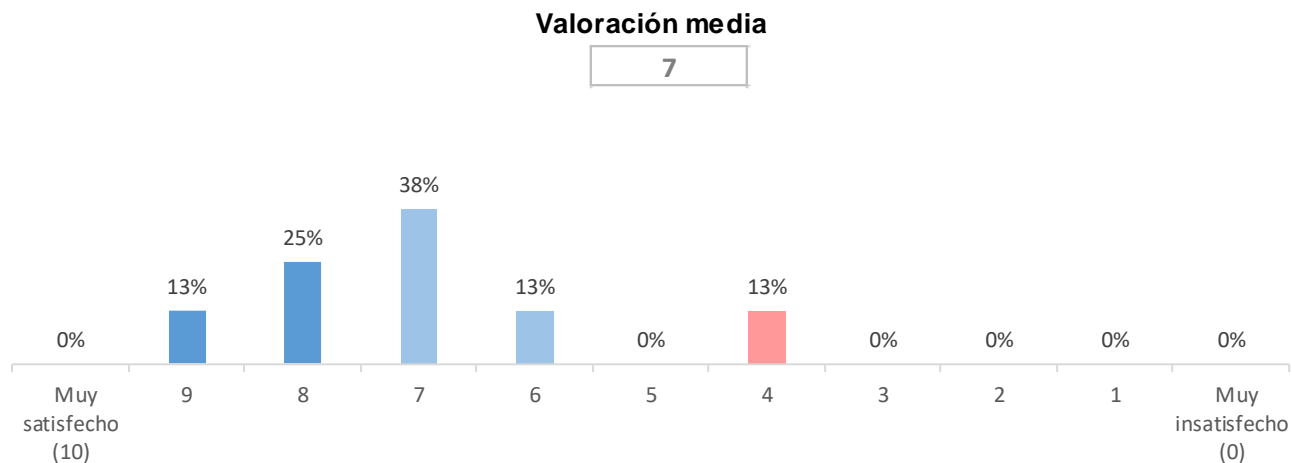

P4. Por favor, considerando la siguiente escala de 10 puntos, donde 0 significa "Muy insatisfecho" y 10 significa "Muy satisfecho", dígame la satisfacción que tiene en su conjunto con la titulación cursada.

Las instalaciones y los canales de comunicación de información son los aspectos mejor valorados

TOTAL EGRESADOS: VALORACIÓN ASPECTOS CONCRETOS DE LA TITULACIÓN

	%				Media
	Muy satisfecho (10)	Satisfecho (7)	Insatisfecho (4)	Muy Insatisfecho (1)	
Conocimientos adquiridos y competencias desarrolladas	25	50	25	0	7
Profesorado	0	75	25	0	6,25
Organización de la enseñanza (actividades formativas,	0	50	50	0	5,5
Instalaciones e infraestructuras	38	38	25	0	7,38
Atención recibida (programas de acogida, orientación y apoyo, etc)	0	100	0	0	7
Canales de comunicación de información (web, intranet, etc.)	25	75	0	0	7,75

P3. Por favor, considerando la siguiente escala de 10 puntos, donde 0 significa "Muy insatisfecho" y 10 significa "Muy satisfecho", dígame su grado de satisfacción con los siguientes aspectos de la titulación y la universidad.

¡Muchas gracias!

