

Observatorio Ocupacional

Titulación: Máster Universitario en Técnicas Avanzadas Estéticas y Láser

CEU Cardenal Herrera



Índice

Objetivos

Metodología

Principales resultados:

- Tasa inserción laboral
- Satisfacción con el máster cursado

Objetivos

OBJETIVOS:

La encuesta de satisfacción y empleabilidad de los egresados, sirve como herramienta de apoyo para diseñar una estrategia que permita configurar una oferta formativa acorde a las necesidades detectadas y por ende mejorar la satisfacción del alumnado por las garantías de colocación a futuro.

La información recabada de este estudio será planteada para que permita una explotación que facilite la toma de decisiones, y no teorice, en la estrategia de marketing, de reclutamiento y admisiones.

Dicha información es muy válida para que la Universidad pueda favorecer la empleabilidad de sus estudiantes de grado y postgrado mediante sus herramientas de gestión y, por ende, adecuar su oferta formativa a las necesidades empresariales.

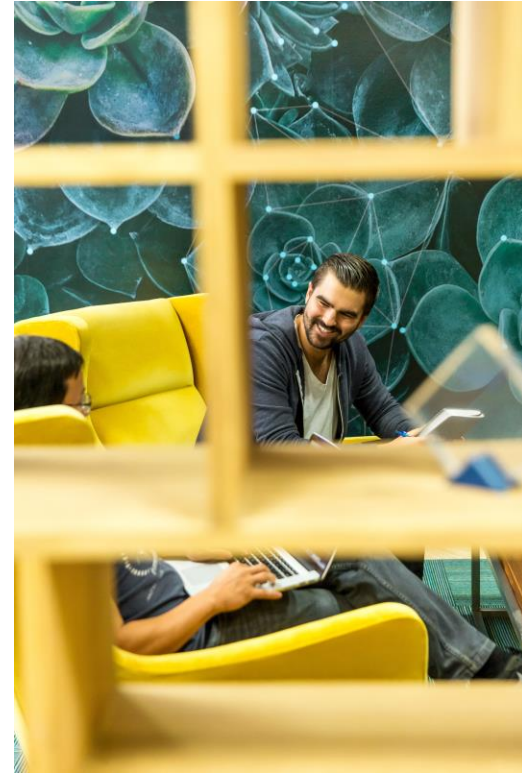

Metodología

Metodología aplicada:

Metodología cuantitativa a través de una encuesta ad-hoc a alumnos egresados de la promoción 2015-2016

Especificaciones técnicas:

Técnica de investigación

CATI

Universo

Alumnos egresados en el Máster Universitario en Técnicas Avanzadas Estéticas y Láser en el curso académico 2015-2016

Participación

25,00%

Duración de la entrevista

10 minutos

Trabajo de campo

Cuatro semanas

Principales resultados

Todos los egresados que participaron en el estudio se encuentran trabajando actualmente.

INSERCIÓN LABORAL Y EMPLEABILIDAD

Tasa de inserción laboral



Todos los egresados encuestados ellos ya estaban trabajando antes de terminar los estudios.

TRABAJADORES

Tiempo tarda en trabajar

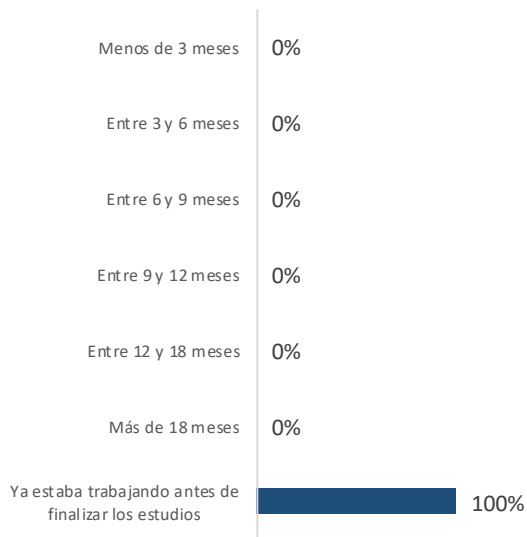

Tasa cuenta propia/ajena

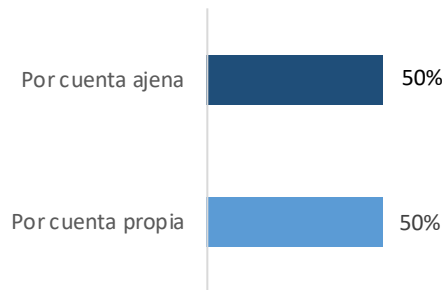

% inserción en la misma CCAA

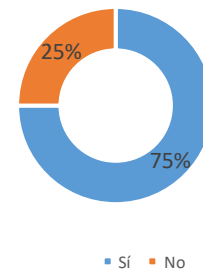

T1. Actualmente trabaja... / T2. ¿Cuánto tiempo transcurrió desde que finalizó sus estudios y encontró trabajo en la misma Comunidad Autónoma de la Universidad?

Todos los encuestados perciben la formación recibida de calidad. La formación práctica y los conocimientos técnicos de la profesión serían los aspectos de mayor utilidad. Hay una alta relación entre trabajo y máster cursado pues 7 de los 8 egresados ve relación trabajo-estudios.

UTILIDAD DE LA FORMACIÓN

Formación de calidad

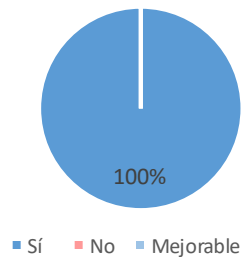

Utilidad de la formación

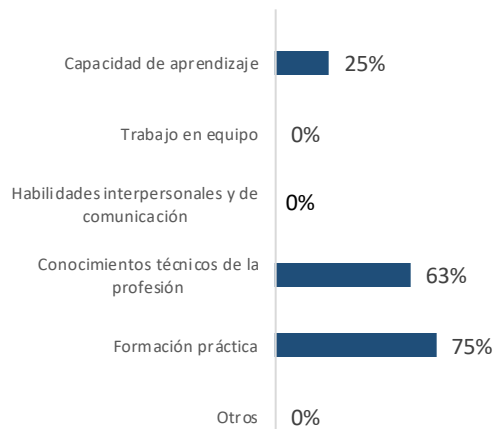

Relación trabajo título

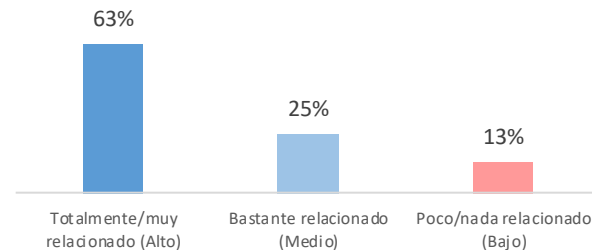

T4. ¿Cómo de relacionado cree que está el trabajo que desempeña con el título cursado? / T5. ¿Le ha sido útil la formación recibida en el desempeño de su trabajo? / T6. ¿Qué aspectos del título destacaría por haberle ayudado a desarrollar mejor su trabajo?

La satisfacción general con el título cursado es muy alta, con una valoración media de 8,75.

TOTAL EGRESADOS: VALORACIÓN GENERAL DE LA TITULACIÓN

Satisfacción titulación

Valoración media 8,75

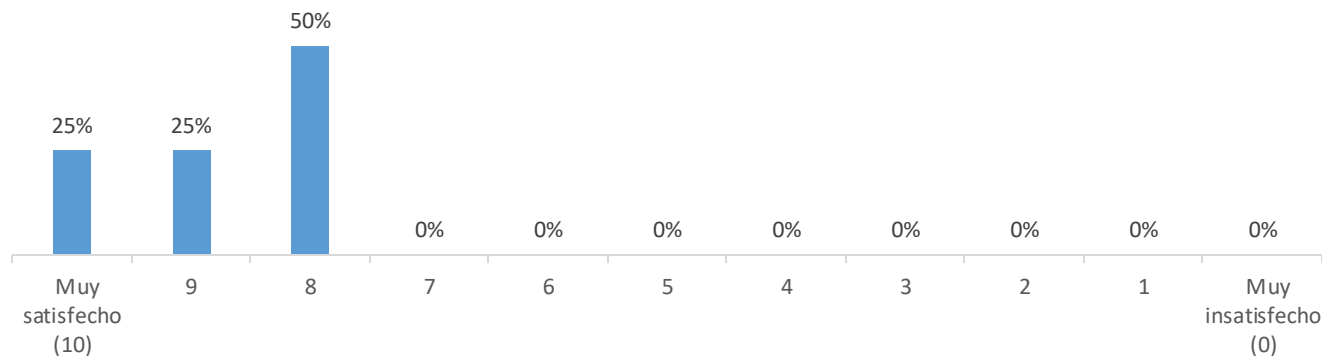

Base Egresados (n=8)

P4. Por favor, considerando la siguiente escala de 10 puntos, donde 0 significa "Muy insatisfecho" y 10 significa "Muy satisfecho", dígame la satisfacción que tiene en su conjunto con la titulación cursada.

Los conocimientos adquiridos y el profesorado son los aspectos concretos mejor valorados.

TOTAL EGRESADOS: VALORACIÓN ASPECTOS CONCRETOS DE LA TITULACIÓN

	%				Media
	Muy satisfecho (10)	Satisfecho (7)	Insatisfecho (4)	Muy Insatisfecho (1)	
Conocimientos adquiridos y competencias desarrolladas	63	38	0	0	8,88
Profesorado	63	38	0	0	8,88
Organización de la enseñanza (actividades formativas,	50	38	13	0	8,13
Instalaciones e infraestructuras	50	50	0	0	8,50
Atención recibida (programas de acogida, orientación y apoyo, etc)	38	50	13	0	7,75
Canales de comunicación de información (web, intranet, etc.)	13	88	0	0	7,38

Base Egresados (n=8)

P3. Por favor, considerando la siguiente escala de 10 puntos, donde 0 significa "Muy insatisfecho" y 10 significa "Muy satisfecho", dígame su grado de satisfacción con los siguientes aspectos de la titulación y la universidad.

¡Muchas gracias!

