

## ¿Cuáles son las Microcredenciales CEU?

Las Microcredenciales CEU se estructuran en un ecosistema que incluye todas las competencias que se pueden adquirir durante los estudios de grado y posgrado.

Las microcredenciales se dividen en:

- **Competencias del siglo XXI**, estructuradas en seis ejes, transversales a todos los grados.
- **Itinerarios de aprendizaje** a través de microcredenciales integradas en los grados: Comunicación oral en los grados de Derecho y Ciencias Políticas en CEU UCH Campus Alfara del Patriarca.



## Competencias del siglo XXI



### **Compromiso ético**

Competencias ligadas a la conciencia social, responsabilidad cívica y sensibilidad con el entorno.

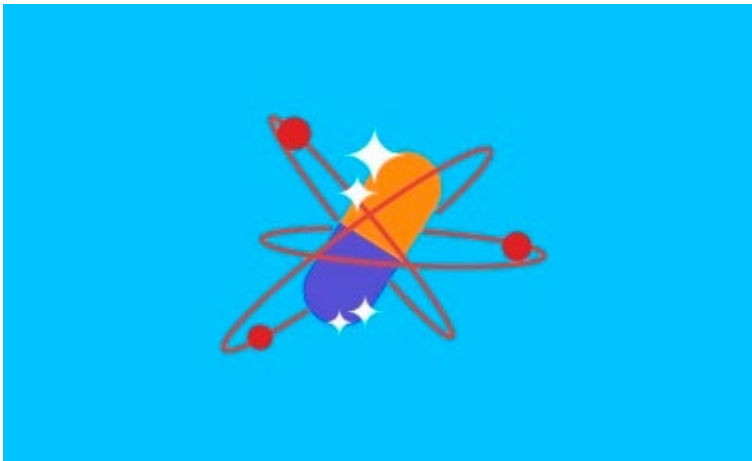

### **Investigación**

Competencias que garantizan la capacidad de aplicar el método científico en un área de conocimiento determinada, para contribuir al progreso de la sociedad.

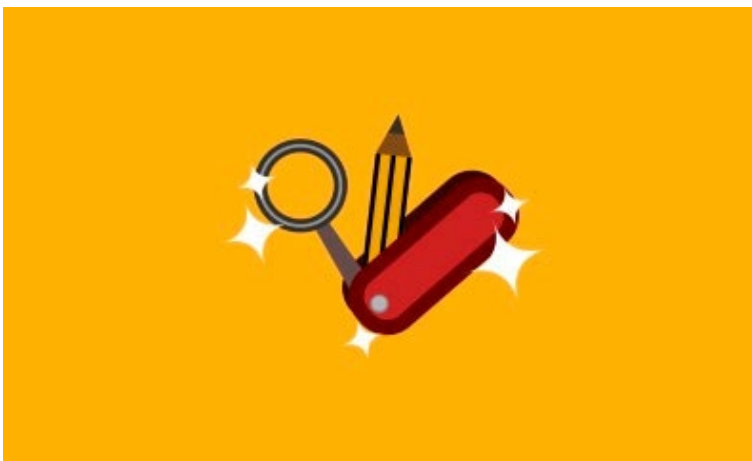

### **Competencias instrumentales**

Competencias que permiten un trabajo de mayor calidad gracias al uso de diversas herramientas y recursos: competencias informacionales, digitales e idiomáticas.



### **Experiencia internacional**

Competencias necesarias para saber desenvolverse en un mundo globalizado.



### **Soft Skills**

Habilidades personales que van más allá de los conocimientos y que marcan la diferencia entre los profesionales.

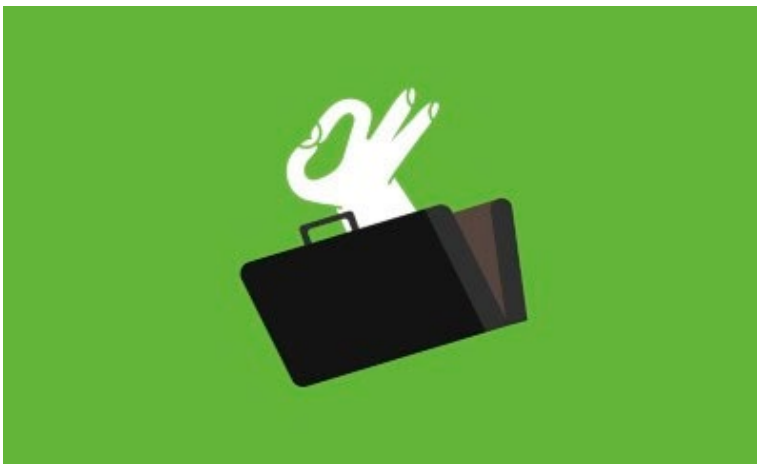

### **Ser Profesional (Empleabilidad y Socialización laboral)**

Competencias que permiten una adecuada inmersión en diversos contextos organizacionales y facilitan la integración en el mercado de trabajo.